

Mises à jour pour le concours 2024

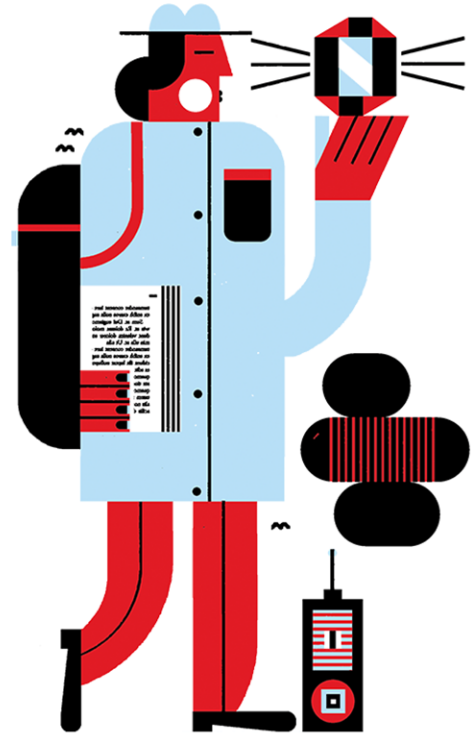

Demande de subvention à la découverte

Utilisation des renseignements de déclaration volontaire

- On demandera maintenant aux candidats s'ils consentent à l'utilisation des renseignements de déclaration volontaire dans les décisions de financement
 - Se trouve sur la page de Profil de la personne dans le Portail de recherche
- Pourrait être utilisé pour ajuster la proportion des subventions offertes aux personnes s'identifiant comme membres de groupes sous-représentés
 - Ces ajustements seraient effectués seulement parmi les demandes méritoires

Demande de subvention à la découverte

Recherche impliquant des peuples ou communautés autochtones

- Les candidats doivent maintenant indiquer dans le premier paragraphe de leur résumé si leurs travaux de recherche concernent et font intervenir des communautés, des sociétés ou des personnes autochtones, auquel cas ils seront considérés comme recherche autochtone.
- Le CRSNG reconnaît la valeur de la recherche autochtone réalisée dans n'importe quel domaine ou discipline lié aux sciences naturelles et au génie qui est menée par et/ou avec la participation constructive :
 - des communautés, des sociétés ou des personnes des Premières Nations, des peuples inuit ou métis ou d'autres nations autochtones et qui les concerne et repose sur leur sagesse, leurs cultures, leurs expériences ou leurs systèmes de connaissances exprimés dans des formes dynamiques, passées et actuelles.
 - Tous les partenaires impliqués doivent s'engager à travailler en étroite collaboration pour que la participation soit considérée comme constructive.

Demande de subvention à la découverte

Période CDC & Période de Contributions pour Concours 2024

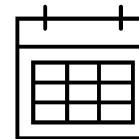

- Présentez les **contributions** (recherche & formation de PHQ) des **six dernières années**:
 - Période de six ans pour les contributions : 1 janvier 2017 – 1 novembre 2023.
 - Exemple avec retard: un candidat qui présente un avis d'intention en août 2023 et qui a pris un congé de maladie au cours des six dernières années peut énumérer, dans la pièce jointe Congés, des contributions qui remontent à juillet 2016.
- Période de **cinq ans** pour être considéré comme **Chercheur en début de carrière (CDC)**:
 - Chercheur embauché le 1er juillet 2018 ou après dans leur premier poste admissible.
 - Exemple avec retard: pour être considéré comme CDC, un candidat qui présente son avis d'intention en août 2023 et qui a pris un congé parental de sept mois (compté pour le double de la durée du retard) doit avoir été embauché en mai 2017 ou après.

Demande de subvention à la découverte

Mérite de la proposition (MdP)

- Le langage d'un des points à considérer lors de l'évaluation du critère MdP a changé :
 - de la prise en compte des questions liées **au sexe, au genre et à la diversité** dans la conception du plan de recherche à la prise en compte **de l'équité, de la diversité et de l'inclusion** dans le processus de recherche.
- Nouveau texte (Manuel d'évaluation par les pairs, section 4.4.2):
 - la prise en compte **de l'équité, de la diversité et de l'inclusion** (EDI) dans le processus de recherche :
 - les considérations de l'équité, de la diversité et de l'inclusion (EDI) dans le processus de recherche — notamment dans la formulation des questions de recherche, la conception du plan de recherche, le choix de la méthodologie, l'analyse ainsi que l'interprétation et la diffusion des résultats — doivent être intégrées s'il y a lieu.

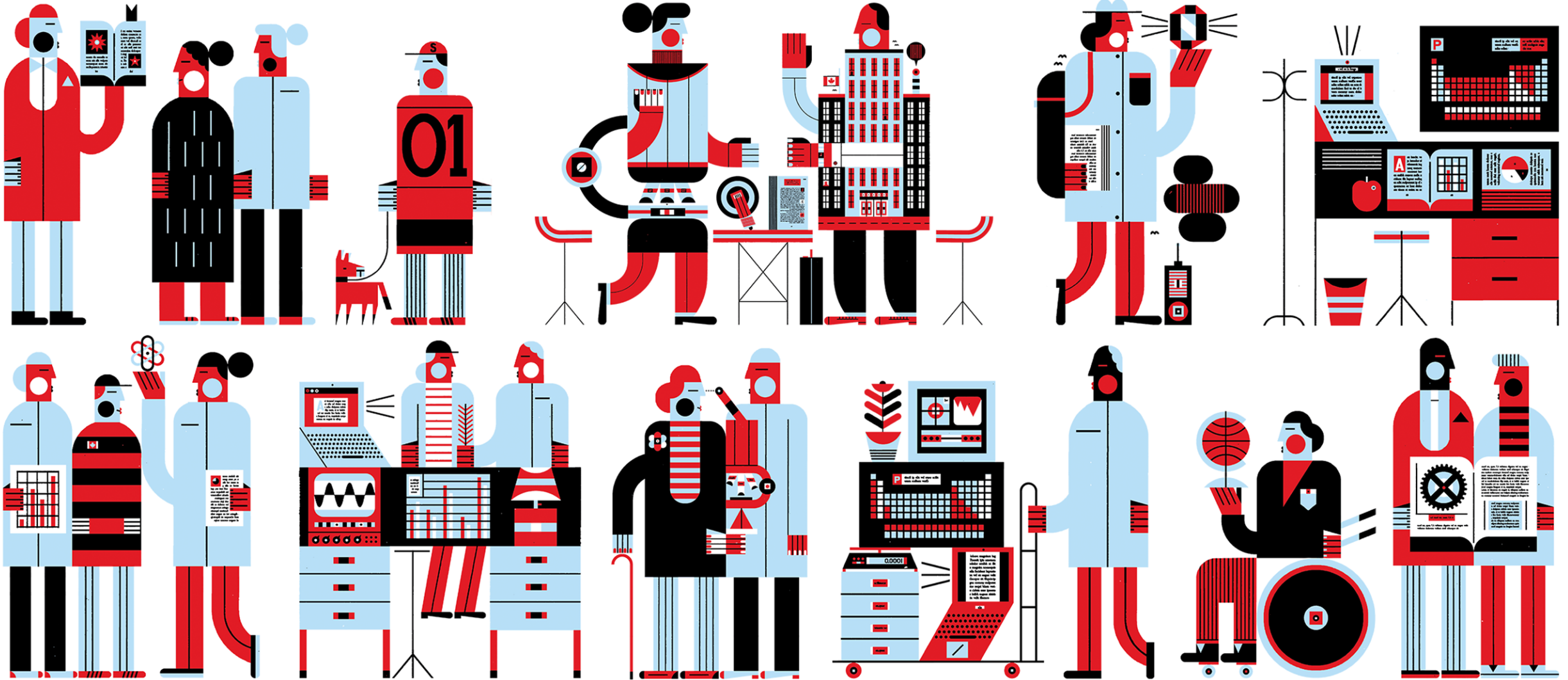



Comment préparer une demande de subvention à la découverte

Demande – aperçu et conseils (partie 1 de 3)

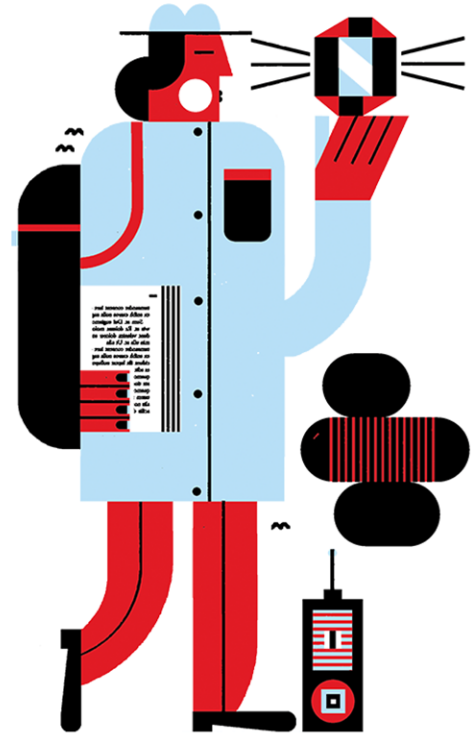

Avis d'intention de présenter une demande

Cycle de vie d'une demande de subvention à la découverte

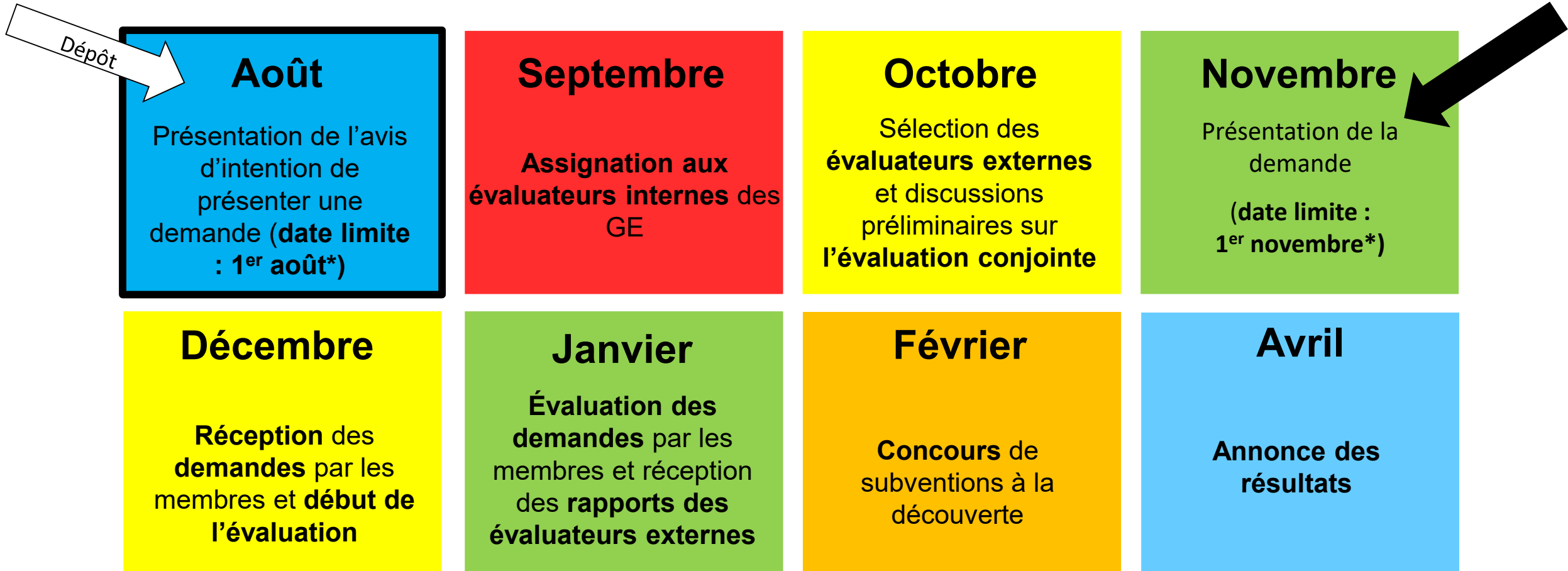

Demande de subvention à la découverte

Aperçu

- **Date limite** : Le 1er novembre * - **les dates limites des établissements sont antérieures**
- **Principaux éléments** :
 - Demande de subvention
 - Proposition de recherche
 - Échantillons de contributions à la recherche
 - Budget et justification
 - CV commun canadien (CVC)
- **Présentation** :
 - [Portail de recherche](#)

Demande de subvention à la découverte

Mises à jour du Programme de subventions à la découverte - Chercheurs en début de carrière

Un chercheur en début de carrière est un candidat qui occupe un poste universitaire **indépendant** depuis **cinq ans ou moins**.

- La période de cinq ans pendant laquelle les candidats sont considérés comme des chercheurs en début de carrière est ajustée en fonction des retards admissibles dans leurs travaux.
- Tous les congés admissibles (p. ex. congé parental, congé de deuil ou congé de maladie du candidat ou d'un membre de sa famille) pris par les chercheurs comptent **double**.
- Dans le module de la catégorie de candidat, le candidat doit s'identifier lui-même comme chercheur en début de carrière dans le Portail de recherche.

Demande de subvention à la découverte

Mises à jour du Programme de subventions à la découverte - Suppléments aux subventions à la découverte MDN-CRSNG et en recherche nordique

Suppléments aux subventions à la découverte MDN-CRSNG

- Recherche portant sur les domaines cibles en défense et en sécurité du MDN.

Courriel : dndsuppmdn@nserc-crsng.gc.ca

Page Web : [SD/MDN - CRSNG](#)

Suppléments aux subventions à la découverte en recherche nordique (SSDRN)

- Mises à jour depuis le concours 2020
 - Territoire admissible plus vaste : territoire débutant à la limite sud d'« îlots isolés de pergélisol », depuis la Colombie-Britannique jusqu'au Labrador, y compris l'ensemble des trois territoires.
 - Critères de sélection mis à jour : évaluation pondérée pour chaque critère; rétroaction plus détaillée fournie aux candidats.
 - Demande de supplément intégrée au Portail de recherche.

Courriel : EnviroSciences-SciencesEnviro@nserc-crsng.gc.ca

Page Web : [Suppléments aux subventions à la découverte en recherche nordique](#)

Demande de subvention à la découverte

Mises à jour du Programme de subventions à la découverte - SAD

■ Programme de suppléments d'accélération à la découverte (SAD)

Mises à jour pour le concours 2022

- Programme suspendu jusqu'à nouvel ordre
- Aucun nouveau SAD sera attribué, prend effet à partir du concours 2022
- respectera ses engagements concernant les SAD déjà accordées

Le CRSNG continuera de surveiller et d'évaluer la situation afin d'adapter au besoin le rôle et les objectifs futurs du Programme de SAD dans l'optique de l'engagement de l'organisme à financer l'excellence en recherche et en formation axées sur la découverte.

Courriel : resgrant@nserc-crsng.gc.ca

Demande de subvention à la découverte

Retards dans la recherche et dans la diffusion des résultats de la recherche

- Les congés admissibles (p. ex. congé de maternité et congé parental, congé de maladie, d'une maladie chronique, d'une maladie mentale, ou d'un handicap entraînant une réduction de l'activité de recherche, d'un congé pour une maladie dans la famille, d'un congé de deuil ou de charges administratives extraordinaires) sont ceux qui ont été pris au cours des six dernières années.
- Les retards attribuables aux répercussions de la COVID-19 sur la recherche sont jugés admissibles.
- L'incidence des retards est prise en compte dans l'évaluation des contributions à la recherche et à la formation.

Demande de subvention à la découverte

Retards : Où et comment en faire état dans votre demande

- Les retards imputables au candidat sont indiqués dans le CVC, dans la section Emploi.
- Les retards imputables au PHQ sont indiqués dans la section de la demande qui concerne le PHQ.
- Dans les deux cas, il faut expliquer clairement :
 - la **durée** (c.-à-d. les dates de début et de fin et l'équivalent en temps plein s'il y a une période d'activités réduites de recherche et de formation);
 - l'**incidence** sur vos travaux et votre formation (p. ex., diffusion des résultats, capacité de recruter ou former du PHQ).
- **Mettre l'accent sur les répercussions du retard** et non sur la situation personnelle du candidat
- Orientation supplémentaire sur la façon de faire état des répercussions de la COVID19 :

Répercussions de la pandémie de COVID-19 sur la recherche : NOUVELLES lignes directrices à l'intention de la communauté du CRSNG

Demande de subvention à la découverte

Retards dans la recherche: Pièce jointe concernant les congés

- Les candidats qui font état dans le CVC d'un congé ou d'un retard dans la recherche qui est admissible peuvent indiquer dans une pièce jointe **uniquement** les contributions supplémentaires à la recherche et à la formation qui remontent à plus de six ans pour une période équivalente à la durée du congé ou du retard.
 - **Contributions à la recherche** : liste des présentations, entrevues et relations avec les médias, publications, propriété intellectuelle et prix
 - **Contributions à la formation**: liste des activités de supervision

Demande de subvention à la découverte

Processus d'évaluation

Première étape : Évaluation du mérite

- **Trois critères à pondération égale**
 - Excellence du chercheur
 - Mérite de la proposition
 - Contribution à la formation de personnel hautement qualifié (PHQ)
- **Échelle à six cotes**
 - De la cote « Exceptionnel » à la cote « Insuffisant »

Demande de subvention à la découverte

Processus d'évaluation

Critères

Indicateurs de mérite

INDICATEURS DE MÉRITE DES DEMANDES DE SUBVENTION À LA DÉCOUVERTE						
Les indicateurs de mérite doivent être utilisés de concert avec le <i>Manuel d'évaluation par les pairs</i> , dans lequel on décrit comment les évaluateurs arrivent à une cote.						
	EXCEPTIONNEL	REMARQUABLE	TRÈS ÉLEVÉ	ÉLEVÉ	MODÉRÉ	INSUFFISANT
Excellence du chercheur	Le chercheur est reconnu en tant que chef de file en ce qui concerne l'excellence en recherche, les réalisations et le service rendu. Les contributions présentées dans la demande sont de très grande qualité . Les retombées et l'importance des travaux sont très évidentes et révolutionnaires.	L'excellence en recherche, les réalisations et le service rendu sont nettement supérieurs à ceux d'autres candidats. Les contributions présentées dans la demande sont de grande qualité . Les retombées et l'importance des travaux sont très évidentes et marquantes.	L'excellence en recherche, les réalisations et le service rendu sont supérieurs à ceux d'autres candidats. Les contributions présentées dans la demande sont de qualité supérieure à la moyenne . Les retombées et l'importance des travaux sont très évidentes .	L'excellence en recherche, les réalisations et le service rendu sont importants . Les contributions présentées dans la demande sont de bonne qualité . Les retombées et l'importance des travaux sont évidentes .	L'excellence en recherche, les réalisations et le service rendu sont raisonnables . Les contributions présentées dans la demande sont de qualité raisonnable . Les retombées et l'importance des travaux sont quelque peu évidentes .	L'excellence en recherche, les réalisations et le service rendu sont inférieurs à un niveau acceptable . Les contributions présentées dans la demande sont de qualité limitée . Les retombées et l'importance des travaux ne sont pas bien évidentes .
Mérite de la proposition	Le programme de recherche proposé est présenté clairement, est extrêmement original et novateur , et aura probablement une incidence en menant à des percées importantes dans le domaine et/ou en menant à une technologie ou à une politique qui répondra à des besoins socioéconomiques ou environnementaux. La vision à long terme et les objectifs à court terme sont clairement définis. La méthodologie est clairement définie et appropriée.	Le programme de recherche proposé est présenté clairement, est très original et novateur , et aura probablement une incidence en contribuant à des percées importantes dans le domaine et/ou en menant à une technologie ou à une politique qui répondra à des besoins socioéconomiques ou environnementaux. Les buts à long terme sont clairement définis et les objectifs à court terme sont bien planifiés.	Le programme de recherche proposé est présenté clairement, est original et novateur , et aura probablement une incidence en menant à des progrès et/ou répondra à des besoins socioéconomiques ou environnementaux. Les buts à long terme sont définis et les objectifs à court terme sont planifiés.	Le programme de recherche proposé est présenté clairement, est original et novateur , et aura probablement une incidence et/ou répondra à des besoins socioéconomiques ou environnementaux. Les buts à long terme et les objectifs à court terme sont clairement décrits. La méthodologie est décrite et appropriée.	Le programme de recherche proposé est présenté clairement, comporte des aspects originaux et novateurs , et pourrait avoir une incidence et/ou répondre à des besoins socioéconomiques ou environnementaux. Les objectifs à court terme et à long terme sont décrits. La méthodologie est partiellement décrite et/ou appropriée.	Le programme de recherche proposé, tel qu'il est présenté, manque de clarté et/ou comporte peu d'aspects originaux et novateurs. Les objectifs ne sont pas clairement réalisables. La méthodologie n'est pas clairement décrite et/ou appropriée.
La demande montre clairement comment les activités de recherche à appuyer sont distinctes de celles financées par d'autres sources (ou ayant fait l'objet d'une demande auprès d'autres sources).						
Formation de Personnes Hautement Qualifiées	Le dossier du candidat est exceptionnel en ce qui concerne le milieu de formation offert aux étudiants et les contributions du PHQ à la recherche. La majorité du PHQ en vient à occuper des postes extrêmement influents qui requièrent les compétences acquises grâce à la formation reçue. La philosophie en matière de formation et les plans de formation en recherche sont du niveau le plus élevé en matière de qualité: ils sont tout à fait pertinents, clairement définis et propres à produire des résultats de qualité supérieure en ce qui concerne l'approche générale et les projets prévus expressément pour le PHQ.	Le dossier du candidat est nettement supérieur à celui d'autres candidats en ce qui concerne le milieu de formation offert aux étudiants et les contributions du PHQ à la recherche. La majorité du PHQ en vient à occuper des postes influents qui requièrent les compétences acquises grâce à la formation reçue. La philosophie en matière de formation et les plans de formation en recherche sont de qualité nettement supérieurs . Ils sont tout à fait pertinents, clairement définis et propres à produire des résultats de haute qualité en ce qui concerne l'approche générale et les projets prévus expressément pour le PHQ.	Le dossier du candidat est supérieur à celui d'autres candidats en ce qui concerne le milieu de formation offert aux étudiants et les contributions du PHQ à la recherche. En général, le PHQ en vient à occuper des postes influents qui requièrent les compétences acquises grâce à la formation reçue. La philosophie en matière de formation et les plans de formation en recherche sont supérieurs . Ils sont tout à fait pertinents, clairement définis et propres à produire des résultats de qualité en ce qui concerne l'approche générale et les projets prévus expressément pour le PHQ.	Le dossier du candidat se compare favorablement à celui des autres candidats en ce qui concerne le milieu de formation offert aux étudiants et les contributions du PHQ à la recherche. En général, le PHQ en vient à occuper des postes qui requièrent les compétences acquises grâce à la formation reçue. La philosophie en matière de formation et les plans de formation en recherche sont pertinents et clairement définis en ce qui concerne l'approche générale et les projets prévus expressément pour le PHQ.	Le dossier du candidat est modeste par rapport à celui des autres candidats en ce qui concerne le milieu de formation offert aux étudiants et les contributions du PHQ à la recherche. Quelques PHQ en viennent à occuper des postes qui requièrent les compétences acquises grâce à la formation reçue. La philosophie en matière de formation et les plans de formation en recherche sont en partie pertinents et partiellement définis en ce qui concerne l'approche générale et les projets prévus expressément pour le PHQ.	Le dossier du candidat est en deçà du niveau acceptable en ce qui concerne le milieu de formation offert aux étudiants et les contributions du PHQ à la recherche. Le PHQ occupe rarement des postes qui requièrent les compétences acquises grâce à la formation reçue. La philosophie en matière de formation et les plans de formation en recherche ne sont ni pertinents ni clairement définis en ce qui concerne l'approche générale et les projets prévus expressément pour le PHQ.
Philosophie en matière de formation et plan de formation en recherche	Les défis liés à l'équité, à la diversité et à l'inclusion propres à l'établissement et au domaine de recherche sont clairement décrits . Les mesures particulières visant à favoriser le recrutement d'un groupe de PHQ diversifié et la création ou le maintien d'un environnement de formation en recherche inclusif sont clairement définies .	Les défis liés à l'équité, à la diversité et à l'inclusion propres à l'établissement et au domaine de recherche sont décrits . Les mesures particulières visant à favoriser le recrutement d'un groupe de PHQ diversifié et la création ou le maintien d'un environnement de formation en recherche inclusif sont définies .	Les défis liés à l'équité, à la diversité et à l'inclusion propres à l'établissement et au domaine de recherche sont écrits . Les mesures particulières visant à favoriser le recrutement d'un groupe de PHQ diversifié et/ou la création ou le maintien d'un environnement de formation en recherche inclusif sont définies .	Les défis liés à l'équité, à la diversité et à l'inclusion propres à l'établissement et/ou au domaine de recherche sont écrits . Les mesures particulières visant à favoriser le recrutement d'un groupe de PHQ diversifié et/ou la création ou le maintien d'un environnement de formation en recherche inclusif sont partiellement définies .	Les défis liés à l'équité, à la diversité et à l'inclusion propres à l'établissement et/ou au domaine de recherche sont partiellement décrits . Les mesures particulières visant à favoriser le recrutement d'un groupe de PHQ diversifié et/ou la création ou le maintien d'un environnement de formation en recherche inclusif sont partiellement définies .	Les défis liés à l'équité, à la diversité et à l'inclusion propres à l'établissement et au domaine de recherche sont inexactes ou non décrits . Les mesures particulières visant à favoriser le recrutement d'un groupe de PHQ diversifié et/ou la création ou le maintien d'un environnement de formation en recherche inclusif sont inappropriées ou non définies .

Demande de subvention à la découverte

Processus d'évaluation

Étape 2 : Recommandations de financement

- Les demandes sont regroupées en catégories de qualité comparables.
- Les candidats qui ont obtenu des cotes globales similaires au sein d'un GE reçoivent des montants comparables.

Demande de subvention à la découverte

Processus d'évaluation

Étape 1 : Évaluation du mérite

	Exceptionnel	Remarquable	Très élevé	Élevé	Modéré	Insuffisant
Excellence du chercheur	X X	X X	X			
Mérite de la proposition		X X	X X X			
Contribution à la formation de PHQ		X X	X X		X	



Remarquable – Très élevé – Très élevé



Étape 2 : Recommandation de financement

Catégorie de financement	A	B	C	D	E	F	G	H	I	J	K	...	P
Montant	...\$...\$...\$...\$...\$...\$...\$...\$...\$...\$...\$...\$...\$

Demande de subvention à la découverte

Processus d'évaluation

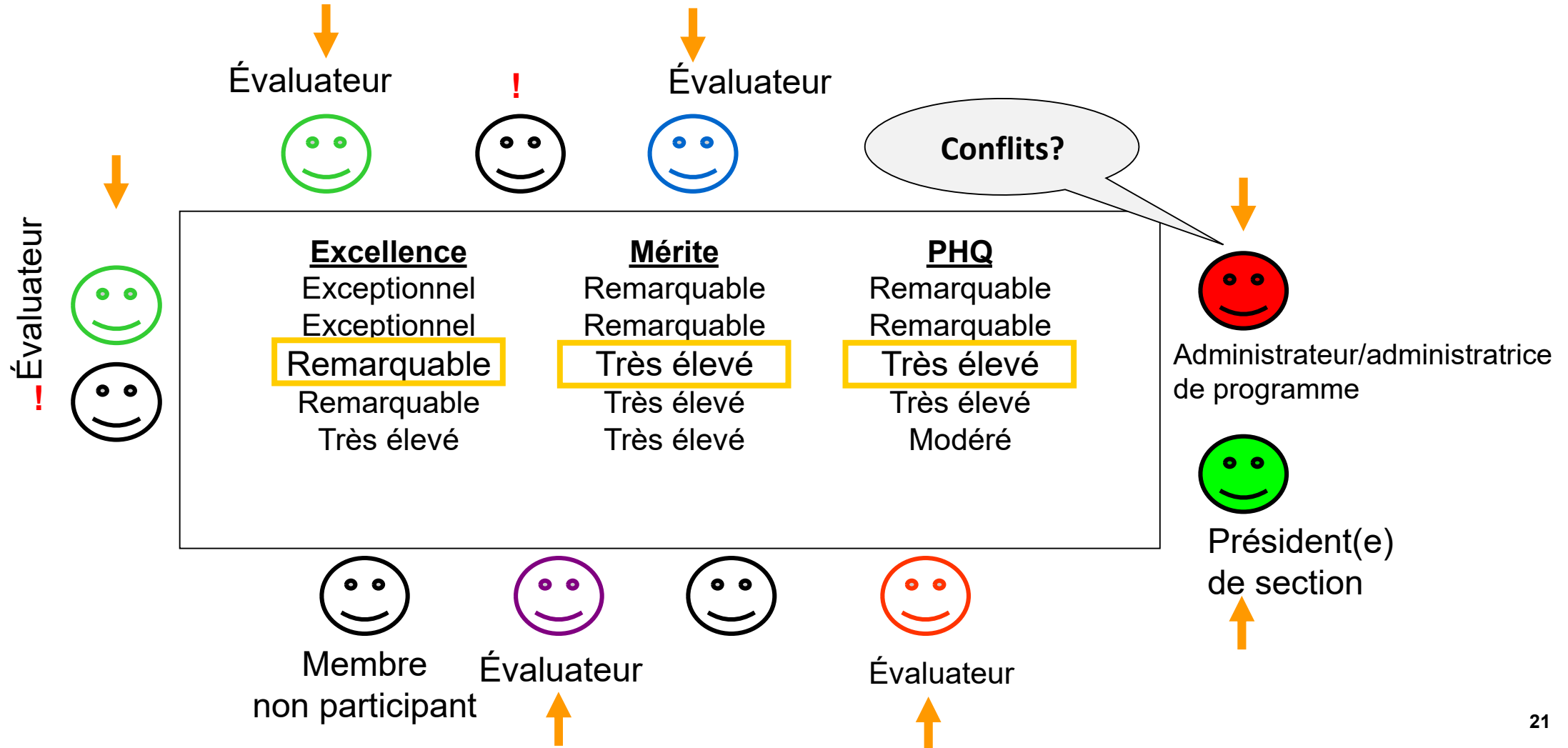

Demande – aperçu et conseils (partie 2 de 3)

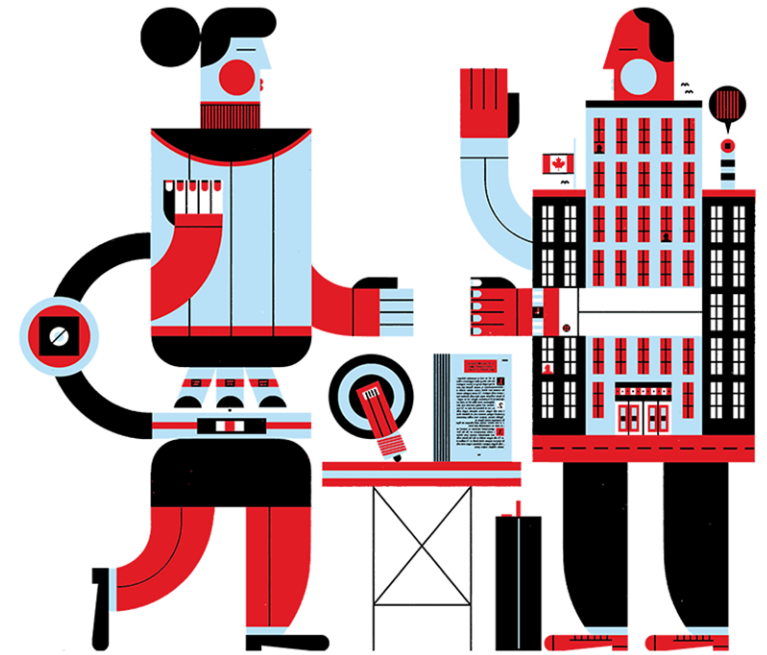

Demande de subvention à la découverte

Équité, diversité et inclusion (EDI) dans les critères d'évaluation

- **Excellence du chercheur**
 - Vous devez faire état de vos *contributions antérieures* à la promotion de l'EDI en recherche (le cas échéant).
- **Mérite de la proposition**
 - Vous **devez** expliquer la façon dont vous avez pris en compte le sexe, le genre et la diversité dans le plan de recherche (le cas échéant dans votre domaine de recherche).
- **Contributions à la formation de PHQ**
 - Vous **devez** faire état des obstacles à l'équité et à l'inclusion dans votre environnement de formation et de l'approche prévue pour prendre en compte l'EDI dans les futures approches de recrutement, de formation et de mentorat.
 - Expliquez les obstacles à surmonter et les mesures particulières que vous avez mises en œuvre à l'appui de l'EDI *dans votre environnement de formation* (le cas échéant).

Demande de subvention à la découverte

Excellence du chercheur

L'évaluation est basée sur les réalisations au cours des **six** dernières années d'activité en recherche.

- Connaissances, expertise et expérience
- Qualité et incidence des contributions à la recherche en sciences naturelles et en génie (SNG)
- Importance des contributions pour les chercheurs et les utilisateurs finaux

Lignes directrices sur l'évaluation des contributions à la recherche, à la formation et au mentorat

Demande de subvention à la découverte

Excellence du chercheur

Les membres font l'évaluation à l'aide des renseignements suivants :

- **Les contributions les plus importantes (jusqu'à cinq)**
 - mise en valeur de la qualité et de l'incidence;
- **Exemples de contributions à la recherche**
 - maximum de quatre exemples de contributions faites au cours des six dernières années d'activité en recherche à joindre à la demande;
- **Renseignements supplémentaires sur les contributions**
 - choix de voies de diffusion, ordre des auteurs, etc.;
- **Sections du CVC sur les contributions, les marques de reconnaissances et les activités**
- **Pièce jointe concernant les congés (le cas échéant)**

Demande de subvention à la découverte

Excellence du chercheur

Contributions les plus importantes :

- Présentez jusqu'à cinq contributions particulièrement importantes en mettant en valeur leur qualité et leur incidence.
- Citez tous les types de contributions à la recherche.
- Expliquez votre rôle dans les activités de recherche conjointes.
- Indiquez toute autre preuve de l'incidence de vos contributions.

Demande de subvention à la découverte

Excellence du chercheur

CVC :

- Reconnaissances (distinctions, prix, récompenses, etc.)
- Activités (collaborations internationales, administration d'événements, travail de rédaction, examen organisationnel, transfert de connaissances et de technologie, etc.)
- Adhésions (participation à des comités)
- Contributions (publications, ouvrages, brevets, etc.)

Demande de subvention à la découverte

Mérite de la proposition

L'évaluation est basée sur les éléments suivants :

- l'originalité et le caractère novateur;
- l'importance des travaux et les contributions prévues à la recherche en SNG;
- la clarté et la portée des objectifs et la pertinence de la méthode;
- la faisabilité;
- prise en compte du sexe, du genre et de la diversité dans la conception de la recherche (*si cela s'applique aux domaines de recherche*);
- la pertinence et la justification du budget;
- le lien avec d'autres sources de financement.

Demande de subvention à la découverte

Mérite de la proposition

L'évaluation s'effectue en fonction de ces éléments :

- **La proposition de recherche (5 pages)**
 - Liste des références (2 pages)
- **Dépenses prévues et justification du budget**
- **Rapport avec d'autres sources de financement**
 - Section portail (12000 caractères)
 - les pages Sommaire et Budget des IRSC et/ou du CRSH
 - la section Financement de la recherche du CVC (**obtenues ou pour lesquelles vous avez présenté une demande**)

Demande de subvention à la découverte

Mérite de la proposition

Lien avec d'autres sources de financement

Toutes les subventions des IRSC et du CRSH :

- Les idées, les dépenses et les objectifs proposés sont entièrement distincts de ceux qui ont été présentés pour des fonds **reçus ou demandés**.
- Les contributions prévues à la recherche réalisées grâce à la SD doivent être distinctes de celles qui seront réalisées grâce aux fonds des IRSC ou du CRSH **reçus ou demandés**.

Demande de subvention à la découverte

Mérite de la proposition

Lien avec d'autres sources de financement

Subventions Fondation (SF) des IRSC :

- Les candidats à une SD **qui détiennent ou reçoivent des fonds** d'une subvention Fondation des IRSC doivent fournir des preuves convaincantes que **la SD est essentielle à la réalisation** des travaux proposés.

→ Questions à titre indicatif (liste non exhaustive)

- La SD proposée peut-elle être financée par une SF? La SD peut-elle représenter un sous-programme ou une composante du programme de la SF?
- Les buts à long terme de la SD et de la SF sont-ils entièrement différents? Les programmes de recherche sont-ils entièrement différents?

Demande de subvention à la découverte

Mérite de la proposition

Lien avec d'autres sources de financement

Sources de financement autres que les IRSC et le CRSH :

- Les idées et objectifs proposés peuvent être identiques.
- Les dépenses proposées doivent être distinctes de celles qui sont financées par des fonds **détenus**.
- Les dépenses proposées peuvent être identiques à celles financées par des fonds **demandés**, mais les candidats doivent indiquer qu'il n'y aura aucune duplication des fonds si toutes ses demandes sont acceptées.

Autres sources de financement de la recherche

SUBVENTION	Idées/objectifs et contributions anticipées à la recherche	Dépenses liées aux	
		Fonds demandés	Fonds détenus
IRSC – Subventions Fondation	Entièrement distincts et justification du caractère essentiel de la subvention à la découverte	Sans objet (programme se termine progressivement)	Différentes
IRSC ou CRSH – Toutes les subventions	Entièrement distincts	Différentes	Différentes
<p>Toutes les sources de financement autres que les IRSC ou le CRSH :</p> <ul style="list-style-type: none"> • Autre financement fédéral : <ul style="list-style-type: none"> - CRSNG – toutes les subventions (y compris les PRCS) - Initiatives des trois organismes : FNFR, CRC et CERC • Gouvernement provincial • Secteur privé • Autre* (par ex. ONG ou université) <p>*Cette liste n'est pas exhaustive</p>	Aucune restriction	Confirmer qu'il n'y aura aucun chevauchement pour les mêmes dépenses; autrement, expliquer comment les fonds seront utilisés si toutes les demandes sont retenues	Indiquer que les dépenses sont différentes

Note: L'évaluation des autres sources de financement se limite aux fonds qui seront ou pourraient être utilisés pendant la période de validité de la subvention à la découverte demandée.

Demande de subvention à la découverte

Mérite de la proposition

Erreurs fréquentes concernant les autres sources de financement:

- Les montants indiqués dans le CVC et les renseignements fournis dans la demande ne concordent pas ou il manque des éléments dans ces documents.
- Le rôle du candidat dans le cadre de tout financement conjoint n'est pas expliqué.
- Le financement demandé n'est pas indiqué ou expliqué.
- Les dépenses prévues ne sont pas expliquées ou il y a un chevauchement.
- Il manque les pages du budget et du sommaire pour toute demande appuyée par les IRSC ou le CRSH ou pour laquelle un financement a été demandé à l'un de ces organismes.
- Les candidats qui sont titulaires d'une subvention Fondation ou qui en reçoivent des fonds n'ont pas à en faire état dans le CVC ni dans la demande.

Demande de subvention à la découverte

Admissibilité du sujet de recherche

- Le CRSNG appuie les travaux dont les défis majeurs relèvent des sciences naturelles et du génie (SNG), à l'exclusion des sciences de la santé.
- Les objectifs de la recherche énoncés doivent consister principalement à faire progresser les connaissances dans au moins une discipline des SNG.
- Les candidats doivent consulter les documents suivants :
 - [Choisir le bon organisme subventionnaire fédéral](#);
 - [Addenda aux Lignes directrices pour déterminer l'admissibilité des demandes liées à la santé](#).

L'addenda contient des exemples de l'admissibilité de demandes comportant des travaux liés à la santé humaine.

Demande de subvention à la découverte

Mérite de la proposition

- N'oubliez pas que l'évaluation de votre demande s'adresse à des spécialistes de votre domaine et à des non-spécialistes.
- Produisez un rapport d'avancement de toute recherche connexe.
- Situez votre recherche dans le contexte du domaine et de l'état des connaissances.
- Énoncez clairement vos objectifs à court et à long terme.
- Définissez votre méthode en détail et présentez un budget réaliste.
- Prenez en compte les suggestions et les recommandations formulées à l'égard de demandes antérieures.
- Expliquez bien la participation du PHQ dans la proposition.
- Respectez les normes relatives à la présentation des demandes en ligne et aux pièces jointes dans le Portail de recherche.

Demande – aperçu et conseils (partie 3 de 3)

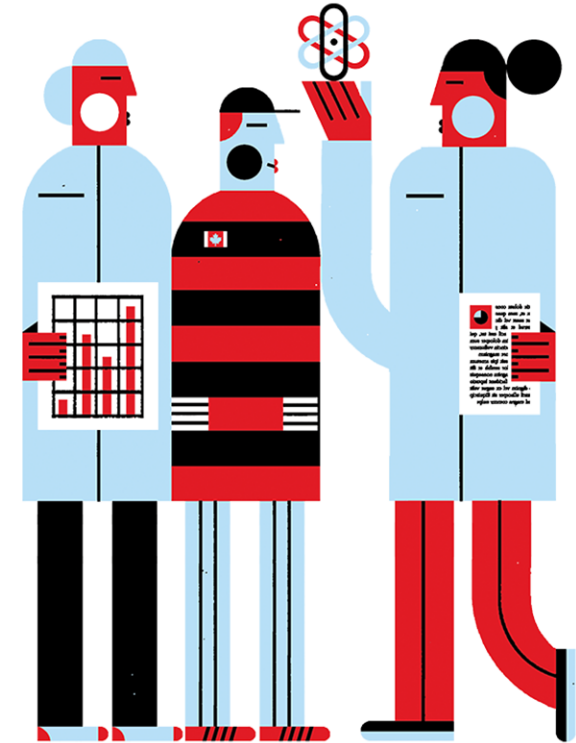

Demande de subvention à la découverte

Contributions à la formation de PHQ

Pourquoi le CRSNG demande-t-il des renseignements sur les défis à relever ou les obstacles à surmonter pour créer un environnement inclusif?

« La création d'un milieu de la recherche équitable, diversifié et inclusif au Canada est essentielle à la conduite de travaux de recherche inédits, de qualité exceptionnelle et susceptibles de générer des retombées, qui permettent d'approfondir les connaissances et de résoudre des problèmes locaux, nationaux et mondiaux. »

Énoncé des trois organismes sur l'équité, la diversité et l'inclusion (EDI)

Demande de subvention à la découverte

Contributions à la formation de PHQ

Les membres évaluent la contribution à la formation de PHQ en fonction de deux éléments :

- les **contributions antérieures à la formation**;
- les **futurs plans de formation**.

Il est important de donner une **formation en recherche de qualité à du PHQ de tous les niveaux**, notamment :

- à des étudiants de premier cycle qui participent à la recherche;
- à des étudiants des cycles supérieurs et à des stagiaires postdoctoraux;
- à des techniciens et à des attachés de recherche;
- à d'autres chercheurs de secteurs non universitaires, c.-à-d. le secteur public ou le secteur privé.

Demande de subvention à la découverte

Contributions à la formation de PHQ

Le GE évalue les contributions à la formation de PHQ à l'aide des renseignements contenus dans :

- **La demande :**
 - les contributions antérieures à la formation de PHQ;
 - le plan de formation du PHQ;
- **Le CVC :**
 - présenter les activités de supervision et les contributions à la supervision

Demande de subvention à la découverte

Contributions antérieures à la formation de PHQ

L'évaluation des contributions à la formation porte sur les **six dernières années d'activité en recherche**, soit la période allant de 2017 à 2023 pour le concours de subventions à la découverte 2024, sauf s'il y a un congé ou un retard admissible.

Les contributions comprennent trois éléments :

1. Le milieu de formation
2. les prix ou bourses reçus par le PHQ et ses contributions à la recherche
3. les résultats obtenus et les compétences acquises par le PHQ

L'accent doit être mis sur la **qualité** et l'**incidence** de la formation.

[Lignes directrices sur l'évaluation des contributions à la recherche, à la formation et au mentorat \(nserc-crsng.gc.ca\)](https://nserc-crsng.gc.ca)

Demande de subvention à la découverte

Contributions antérieures à la formation de PHQ

1. Milieu de formation (1/2)

- Possibilités de formation et de perfectionnement en recherche offertes au PHQ (p. ex. participation à des activités de sensibilisation et de mobilisation en sciences, recherche interdisciplinaire, promotion de l'EDI en SNG ou collaborations et interactions avec les secteurs privé et public).

Demande de subvention à la découverte

Contributions antérieures à la formation de PHQ

1. Milieu de formation (2/2)

- **Défis ou obstacles** rencontrés pour créer un environnement de recherche et de formation inclusif (le cas échéant).
- **Mesures particulières** mises en œuvre pour favoriser l'équité et l'inclusion dans le milieu de formation en recherche (le cas échéant).
 - Ces mesures peuvent être prises à n'importe quelle étape de la formation.
 - Le coefficient de pondération est le même, quelle que soit l'étape.
 - Le CRSNG ne s'attend pas à ce que vous interveniez à cet égard à toutes les étapes



Demande de subvention à la découverte

Contributions antérieures à la formation de PHQ

2. Prix reçus par le PHQ et contributions de celui-ci à la recherche

- Faites valoir les prix et les bourses obtenus par le PHQ. Ils peuvent être décrits *si vous avez obtenu le consentement des intéressés*.
- Utilisez l'astérisque pour indiquer dans le CVC les contributions du PHQ à la recherche (habituellement comme coauteur) *si vous avez obtenu le consentement des intéressés*.

Le CRSNG demande aux candidats d'indiquer les présentations données par le PHQ dans la demande. Ces présentations ne doivent pas figurer dans le CVC du candidat.

Demande de subvention à la découverte

Contributions antérieures à la formation de PHQ

3. Résultats obtenus et compétences acquises par le PHQ

- Résultats les plus importants obtenus par le PHQ et contribution de la formation donnée par le candidat au succès du PHQ.
- Résultats positifs?
 - Il faut indiquer tous les résultats sur lesquels le PHQ a eu une incidence.
 - Il peut s'agir d'une incidence en SNG ou dans un autre domaine, mais il faut que la manière dont le PHQ met à profit les compétences acquises dans son milieu de formation en recherche soit indiquée clairement.
- Il faut que l'incidence des retards admissibles du PHQ sur la formation soit indiquée.

Demande de subvention à la découverte

Contributions antérieures à la formation de PHQ

Dans le CVC

- Identifiez vos PHQ co-auteurs à l'aide **d'un astérisque** (*si les intéressés ont donné leur consentement*)
- Indiquez le poste actuel dans le CVC (carrière, études) *si les intéressés ont donné leur consentement*
- Ne sélectionnez pas « conseiller académique »

Dans la demande

- Décrivez la nature des projets du PHQ et le niveau de participation à vos recherches
- Expliquez votre rôle dans le cas de co-supervision
- Expliquez les délais de formation, s'il y a lieu (e.g. congés parentaux pris par le superviseur ou le PHQ)

Les chercheurs en début de carrière ne devraient pas obtenir la cote *Insuffisant* pour le simple fait qu'ils n'ont pas de dossier de formation de PHQ.

Demande de subvention à la découverte

Futurs plans pour la formation

Le plan de formation du PHQ comprend deux composantes:

1. Philosophie en matière de formation
2. Plan de formation en recherche

Demande de subvention à la découverte

Futurs plans pour la formation

1. Philosophie en matière de formation (1/2)

- **Défis à relever ou obstacles à surmonter** pour favoriser l'inclusion et l'avancement de groupes sous-représentés en lien avec le contexte de votre recherche.
- **Approche prévue** pour promouvoir la participation d'un groupe diversifié de PHQ, qui favorise la prise en compte de l'équité et de l'inclusion dans les pratiques de recrutement, les méthodes d'encadrement et les initiatives visant à créer un environnement de recherche et de formation inclusif.

Demande de subvention à la découverte

Futurs plans pour la formation

1. Philosophie en matière de formation (2/2)

- L'approche précise à l'égard de la formation du PHQ : comment former la prochaine génération de scientifiques et d'ingénieurs?
- L'explication en détail du mode d'encadrement offert.
- La participation du PHQ au programme de recherche (sur le plan intellectuel).
- Les types de possibilités de formation et de perfectionnement en recherche offertes.

Demande de subvention à la découverte

Futurs plans pour la formation

2. Plan de formation en recherche

- Concentrez-vous sur la qualité, la pertinence et la clarté du plan de formation
- Soulignez la pertinence et l'inclusion du PHQ dans le programme de recherche et les projets connexes en SNG
- Expliquez les résultats escomptés, les contributions prévues aux connaissances ainsi que l'acquisition de nouvelles compétences et connaissances
- Expliquez l'importance des projets pour le PHQ
- Justifiez toutes les restrictions à la formation du PHQ
- Expliquez votre rôle dans toute cosupervision ou collaboration prévue

Demande de subvention à la découverte

Conseils

- **Lire d'autres demandes qui ont été financées.**
- **Demander à des collègues ou au responsable des subventions de recherche de votre établissement de commenter votre demande.**
 - Demandez à des experts dans votre domaine et à des personnes qui ne le sont pas de lire votre demande.
- **Planifier et vérifier les dates limites de l'établissement.**
- **Utiliser les ressources disponibles.**

Demande de subvention à la découverte

Ressources à votre disposition au CRSNG

Programme de subventions à la découverte (y compris concernant l'admissibilité)	resgrant@nserc-crsng.gc.ca
Administrateur de programme	Prénom.nom@nserc-crsng.gc.ca
Dates limites, accusé de réception des demandes et résultats	Responsable des subventions de recherche de votre établissement
Utilisation des fonds de subventions	utilisationdessubventions@nserc-crsng.gc.ca
Administration des subventions	administrationdessubventions@nserc-crsng.gc.ca
Service de dépannage des services électroniques	webapp@nserc-crsng.gc.ca

Demande de subvention à la découverte

Ressources disponibles

- [Centre d'information sur les subventions à la découverte \(SD\)](#)
- [Description du programme de SD](#)
- [Vidéos informatives sur les SD](#)
- [Manuel d'évaluation par les pairs](#)
 - Il comprend des renseignements sur chacun des trois critères et les indicateurs de mérite.
- [FAQ sur le PHQ](#)
- [Répercussions de la pandémie de COVID-19 sur la recherche : Nouvelles lignes directrices à l'intention de la communauté du CRSNG](#)
- [Webinaires sur la présentation des demandes](#)

Comment compléter votre CVC CRSNG Chercheur



Connexion

Gouvernement du Canada / Government of Canada | Canada.ca | Services | Ministères | English

Portail de recherche

Bienvenue au Portail de recherche

Veillez prendre note que le Portail de recherche ne prend plus en charge la version 8 d'Internet Explorer.
Nous recommandons la mise à niveau vers Internet Explorer 9, Google Chrome, Firefox ou Safari.

Compte

Le Portail de recherche s'adresse uniquement aux personnes qui participent à l'élaboration des demandes de financement ou des mises en candidature présentées au Programme des chaires de recherche du Canada, au Fonds de soutien à la recherche et à d'autres programmes du Conseil de recherches en sciences naturelles et en génie du Canada (CRSNG) et au Conseil de recherches en sciences humaines du Canada (CRSH), ainsi qu'aux personnes qui administrent les subventions et les bourses, et celles qui participent à l'évaluation du mérite des demandes.

Avant d'utiliser le Portail de recherche, vous devez lire les documents [Avis](#) et [Transparence](#) ci-dessous. Lorsque vous ouvrez une session et utilisez ce système, cela signifie que vous comprenez ces politiques et conditions et que vous consentez à l'utilisation de vos renseignements personnels à des fins administratives.

Avis sur la période d'entretien

De façon générale, ce système ne sera pas offert aux utilisateurs le samedi de 7 h 30 à 9 h 30 (heure de l'Est) et le deuxième mercredi de chaque mois de 18 h à 22 h (heure normale de l'Est).

Ouvrir une session

Courriel :

Mot de passe :

[Ouvrir une session](#)

Nouveau venu? [Créer votre compte](#)

J'ai oublié mon [mot de passe](#).

Version: 11.4.0.0

Avis | Transparence

[À propos de nous](#) | [Aide](#) | [Contactez-nous](#) | [Ouvrir une session](#)

SANTÉ | VOYAGE | SERVICE CANADA | EMPLOIS | ÉCONOMIE | [Canada.ca](#)

<https://portal-portail.nserc-crsng.gc.ca/s/login.aspx>

Collecte de renseignements de déclaration volontaire

Portail de recherche 

Profil **Commentaires**

- Profil de la personne**
- Changez votre mot de passe
- Changez votre adresse de courriel
- Changez votre question de sécurité

Profil

Créer une demande

Demandes

Titre de la demande	Occasion de financement	Étape	État	Rôle	Dernière mise à jour	Action
---------------------	-------------------------	-------	------	------	----------------------	--------

Collecte de renseignements de déclaration volontaire

1. Quelle est votre date de naissance? (AAAA-MM-JJ)

1989-08-25

Je préfère ne pas répondre

2. Sélectionnez l'option qui correspond le mieux à votre identité de genre actuelle

- Genre fluide
- Homme
- Non binaire
- Homme trans
- Femme trans
- Bispirituel / Bispirituelle
- Femme
- Je ne m'identifie à aucune option proposée.
- Je préfère ne pas répondre

3. Sélectionnez l'orientation sexuelle qui correspond le mieux à la façon dont vous vous percevez présentement

- Asexuel / Asexuelle
- Bisexuel / Bisexuelle
- Gai / Gaie
- Hétérosexuel / Hétérosexuelle
- Lesbienne
- Pansexuel / Pansexuelle
- Allosexuel / Allosexuelle (« Queer »)
- Bispirituel / Bispirituelle
- Je ne m'identifie à aucune option proposée.
- Je préfère ne pas répondre

4a. Vous identifiez-vous comme étant une personne autochtone, c'est-à-dire Première nation (Indien ou Indienne de l'Amérique du Nord), Métis, ou Inuk (Inuit)?

- Oui
- Non
- Je préfère ne pas répondre

Selon la [Loi sur l'équité en matière d'emploi](#) on entend par minorités visibles « les personnes, autres que les Autochtones, qui ne sont pas de race blanche ou qui n'ont pas la peau blanche ».

5. Vous identifiez-vous comme étant membre d'une minorité visible du Canada?

- Oui
- Non
- Je préfère ne pas répondre

Remarque : si vous avez répondu « Oui » à la question 4a (c'est-à-dire que vous vous identifiez comme étant une personne autochtone), sélectionnez « Groupe de population non énuméré ci-dessus ». Vous pouvez également sélectionner dans la liste tout autre groupe qui s'applique à vous.

6. Sélectionnez le ou les groupes de population auxquels vous vous identifiez

- Arabe
- Noir / Noire
- Chinois / Chinoise
- Philippin / Philippine
- Japonais / Japonaise
- Coréen / Coréenne
- Latino-Américain / Latino-Américaine
- Sud-asiatique (p. ex. Indien ou Indienne de l'Est ; Pakistanais, Pakistanaise ; Sri Lankais, Sri Lankaise ; etc.)
- Asiatique du Sud-Est (p. ex. Vietnamien, Vietnamienne ; Cambodgien, Cambodgienne ; Laotien, Laotienne ; Thaïlandais, Thaïlandaise ; etc.)
- Asiatique occidental / Asiatique occidentale (p. ex. Iranien, Iranienne ; Afghan, Afghane ; etc.)
- Blanc / Blanche
- Groupe de population non énuméré ci-dessus
- Je préfère ne pas répondre

Selon la [Loi canadienne sur l'accessibilité](#) on entend par handicap toute « déficience notamment physique, intellectuelle, cognitive, mentale ou sensorielle, trouble d'apprentissage ou de la communication ou limitation fonctionnelle, de nature permanente, temporaire ou épisodique, manifeste ou non et dont l'interaction avec un obstacle nuit à la participation pleine et égale d'une personne dans la société ».

7a. Vous identifiez-vous comme étant une personne en situation de handicap comme l'entend la Loi?

- Oui
- Non
- Je préfère ne pas répondre



Création de votre demande

Candidat

Candidat

▶ Créer une demande

Demandes

Titre de la demande	Occasion de financement	Étape	État	Rôle	Dernière mise à jour	Action
The crystal structure of DNA	Programme de subventions à la découverte - individuelles	Demande	En cours	Candidat	2019-07-18 09:36:28	
The crystal structure of DNA	Programme de subventions à la découverte - individuelles	AI	Reçu par l'organisme	Candidat	2019-07-18 09:26:42	









« 1 » Documents affichés par page : 10 Page 1 de 1, éléments 1 à 2 de 2.

 [Signaler cette page](#)

Création de votre demande

Candidat

▼ Créer une demande

Occasion de financement	Date de début	Date de fin	Action
▼ Étape: AI			
Enveloppe de physique subatomique - individuelles	2019-05-06 08:00:00	2019-08-01 20:00:00	
Enveloppe de physique subatomique - Outils et instruments de recherche cat. 2 et 3	2019-05-06 08:00:00	2019-08-01 20:00:00	
Enveloppe de physique subatomique - programme d'appui aux ressources majeures	2019-05-06 08:00:00	2019-08-01 20:00:00	
Enveloppe de physique subatomique - projet	2019-05-06 08:00:00	2019-08-01 20:00:00	
Programme de subventions à la découverte - individuelles	2019-05-06 08:00:00	2019-08-01 20:00:00	
▼ Étape: Demande			
Enveloppe de physique subatomique - individuelles	2019-05-06 08:00:00	2019-11-01 20:00:00	
Enveloppe de physique subatomique - Outils et instruments de recherche cat. 1	2019-05-06 08:00:00	2019-10-25 20:00:00	
Enveloppe de physique subatomique - Outils et instruments de recherche cat. 2 et 3	2019-05-06 08:00:00	2019-10-25 20:00:00	
Enveloppe de physique subatomique - programme d'appui aux ressources majeures	2019-05-06 08:00:00	2019-10-25 20:00:00	
Enveloppe de physique subatomique - projet	2019-05-06 08:00:00	2019-11-01 20:00:00	
Outils et instruments de recherche	2019-05-06 08:00:00	2019-10-25 20:00:00	
Programme de bourses d'études supérieures du Canada au niveau de la maîtrise	2018-09-04 08:00:00	2019-08-03 20:00:00	
Programme de subventions à la découverte - individuelles	2019-05-06 08:00:00	2019-11-01 20:00:00	
Subventions de développement Savoir	2018-11-05 12:00:00	2019-07-28 20:00:00	

Demands

Titre de la demande	Occasion de financement	Étape	État	Rôle	Dernière mise à jour	Action
The crystal structure of DNA	Programme de subventions à la découverte - individuelles	AI	Reçu par l'organisme	Candidat	2019-07-18 09:26:42	

Créer une demande

Création de votre demande

Créer une demande : Programme de subventions à la découverte - individuelles Fermer la session

i
Sélectionnez l'avis d'intention sur laquelle vous fonderiez votre demande.

Selectionner AI

Avis d'Intention

Titre	Occasion de financement	Étape	État	Dernière mise à jour	Action
The crystal structure of DNA	Programme de subventions à la découverte - individuelles	AI	Reçu par l'organisme	2019-07-18 09:26:42	<input checked="" type="checkbox"/> Sélectionner

Retour à la page d'accueil



Création de votre demande

Candidat

Candidat

► Créer une demande

Demandes

Titre de la demande	Occasion de financement	Étape	État	Rôle	Dernière mise à jour	Action
The crystal structure of DNA	Programme de subventions à la découverte - individuelles	Demande	En cours	Candidat	2019-07-18 09:36:28	
The crystal structure of DNA	Programme de subventions à la découverte - individuelles	AI	Reçu par l'organisme	Candidat	2019-07-18 09:26:42	

« 1 » Documents affichés par page : 10 Page 1 de 1, éléments 1 à 2 de 2.



Cliquer sur “ouvrir” pour modifier votre application

Navigation dans le portail de recherche

Aperçu de la demande

Fermer la session



Il reste 106 jours 10 heures 2 minutes avant la date limite de présentation des demandes à l'organisme subventionnaire; veuillez consulter votre établissement au sujet de sa date limite de présentation des demandes, le cas échéant.

Date limite: 01 novembre, 2019 20:00 (heure normale de l'Est)

Triangle jaune
= incomplet

Demande					
État	Titre	Occasion de financement	Étape	Mise à jour	Action
	The crystal structure of DNA	Programme de subventions à la découverte - individuelles	Demande	2019-07-18 09:51:06	Modifier Visualiser
▼ État des modules					
État	Nom de la section	État	Nom de la section		
	Identification		Résumé de la proposition		
	Dépenses prévues		Rapport avec d'autres sources de financement		
	Plan de formation du PHQ		Contributions antérieures à la formation du PHQ		
	Contributions les plus importantes		Renseignements supplémentaires relatifs aux contributions		
	Détail des activités		Profil d'admissibilité		

Pièces jointes				
État	Titre	Type de document	Mise à jour	Action
		Proposition	2019-07-18 09:36:28	Joindre
		Justification du budget	2019-07-18 09:36:28	Joindre

Identification

Demande - Programme de subventions à la découverte - individuelles

 Fermer la session

Identification

Candidat



Pour modifier ces informations, veuillez mettre à jour votre profil. Pour modifier le poste actuel, veuillez mettre à jour la page Profil d'admissibilité.

Nom de famille : Franklin

Prénom : Rpsalind

Deuxième prénom : MID

Poste actuel : Professeur adjoint

Afficher la
table des matières

Catégorie de candidat

Catégorie de candidat suggérée (obligatoire)

Sélectionner

 Effacer la sélection

Organisme administrateur

Organisme (obligatoire) ?

Carleton University

 Effacer la sélection

Département/Division (obligatoire) ?

Biochemistry, Institute of

Demande

Titre de la demande (obligatoire) ?

The crystal structure of DNA

Langue de la demande (obligatoire) ?

Anglais Français

Groupe d'évaluation suggéré (obligatoire)

1501 Gènes, cellules et molécules

Heures par mois qui seront consacrées à la recherche/activité, ou à l'utilisation de

Suppléments ou initiatives conjointes

Suppléments/Initiatives conjointes

ⓘ

- Veuillez consulter les renseignements sur le [supplément aux subventions à la découverte MDN-CRSNG](#) et la description des domaines cibles en défense et en sécurité.
- Veuillez consulter la [description du programme](#) de supplément aux subventions à la découverte en recherche nordique (SSDRN).

Les modalités de présentation d'une demande de subvention à la découverte s'appliquent également au supplément aux subventions à la découverte en recherche nordique et au supplément aux subventions à la découverte MDN-CRSNG.

Pour que votre demande soit considérée en vue de l'obtention d'un ou plusieurs suppléments ou de la participation à une ou plusieurs initiatives conjointes, sélectionnez toutes les réponses pertinentes (obligatoire)

Supplément aux subventions à la découverte MDN-CRSNG	<input type="radio"/> Oui	<input type="radio"/> Non
Supplément en recherche nordique (SSDRN)	<input type="radio"/> Oui	<input type="radio"/> Non

Afficher la table des matières

*MDN: Ministère de la Défense nationale

Congés

Congés





Consultez la page [Instructions relatives à la présentation des demandes](#) du Programme de subventions à la découverte pour obtenir des renseignements sur les contributions supplémentaires à la recherche et à la formation si vous avez pris des congés admissibles au cours des six dernières années.

J'ai saisi un ou plusieurs congés admissibles dans le CV commun canadien (CVC) pour cette demande (obligatoire).

Oui Non

[Sauvegarder et valider](#) [Sauvegarder et suivre](#)

[Visualiser](#) [Retourner à l'aperçu de la demande](#)

Pièces jointes					
État	Titre	Type de document	Mise à jour	Action	
		Proposition	2020-06-19 14:45:05	Joindre	
		Justification du budget	2020-06-19 14:45:05	Joindre	
		Autres sources de financement (résumés, budgets)	2020-06-19 14:45:05	Joindre	
		Liste de références	2020-06-19 14:45:05	Joindre	
		Échantillons de contributions à la recherche	2020-06-19 14:45:05	Joindre	
		Échantillons de contributions à la recherche	2020-06-19 14:45:05	Joindre	
		Échantillons de contributions à la recherche	2020-06-19 14:45:05	Joindre	
		Échantillons de contributions à la recherche	2020-06-19 14:45:05	Joindre	
		Attestation (contributions confidentielles)	2020-06-19 14:45:05	Joindre	
		Congés admissibles (contributions supplémentaires)	2020-06-23 12:33:31	Joindre	

[Exporter la demande et pièces jointes en PDF](#)

Sélection de la catégorie de candidat

Demande - Programme de subventions à la découverte - individuelles Fermer la session

Identification

Candidat

ⓘ Pour modifier ces informations, veuillez mettre à jour votre profil. Pour modifier le poste actuel, veuillez mettre à jour la page Profil d'admissibilité.

Nom de famille : Franklin Prénom : Rpsalind

Deuxième prénom : MID

Poste actuel : Professeur adjoint

Catégorie de candidat

Catégorie de candidat suggérée (obligatoire) Chercheur en début de carrière (CDC) Effacer la sélection

Explication (obligatoire)

En plus d'expliquer en quoi vous répondez à la définition de « chercheur en début de carrière », vous devez énumérer tous les postes, parmi ceux indiqués dans votre CVC, qui satisfont aux exigences du CRSNG en ce qui a trait à un poste universitaire indépendant.

(maximum de 3000 caractères)**3000**

Si le CRSNG vous offre une subvention de recherche à la découverte comme étant chercheur en début de carrière, accepteriez-vous le supplément et utiliseriez-vous le plein montant du supplément aux fins de votre programme de recherche financé par une subvention à la découverte?

oui non

Sélectionner la catégorie de candidat

Obligatoire pour les CDC

Profil d'admissibilité

Profil ▾ Évaluation ▾ Commentaires

Accueil > Profil d'admissibilité

Profil d'admissibilité

[Fermer la session](#)

Profil d'admissibilité

Les renseignements fournis doivent porter sur le poste que vous occuperez à l'établissement qui administrera votre demande . Ils doivent correspondre à ceux qui sont contenus dans votre contrat avec l'établissement ainsi qu'à ceux qui figurent dans votre CVC. Pour obtenir plus de renseignements, consultez les [Critères d'admissibilité pour les membres du corps professoral ou le bureau des subventions de recherche de votre établissement](#). Le personnel du CRSNG utilisera ces renseignements pour déterminer votre admissibilité à une subvention du CRSNG. Ces renseignements ne seront ni consultés ni utilisés dans le cadre du processus d'évaluation.

Corps professoral

J'occupe un poste au sein du corps professoral d'un établissement postsecondaire canadien admissible. Oui Non

J'occuperai un poste au sein du corps professoral d'un établissement postsecondaire canadien admissible. Oui Non

Date prévue d'entrée en fonction :

Poste académique

Titre officiel du poste

Établissement postsecondaire [Effacer la sélection](#)

Département/Division [Effacer la sélection](#)

Le poste que j'occupe ou que j'occuperai est un poste permanent ou menant à la permanence, ou un poste de professeur émérite nommé à vie, dans une université canadienne admissible. Oui Non

Le poste que j'occupe ou que j'occuperai est un poste doté pour une période indéterminée (c'est à dire sans date de fin) au sein du corps professoral d'une université canadienne admissible, autre qu'un poste permanent ou menant à la permanence, ou un poste de professeur émérite nommé à vie. Oui Non

Profil d'admissibilité

Le poste que j'occupe ou que j'occuperai est un poste doté pour une période déterminée d'au moins trois ans au sein du corps professoral d'une université canadienne admissible. Oui Non

En plus du poste nommé précédemment, j'occupe un poste rémunéré dans un [établissement canadien admissible](#). Oui Non

En plus du poste nommé précédemment, j'occupe un poste à l'extérieur du milieu universitaire. Oui Non

Je détiens un poste à l'extérieur du Canada. Oui Non

Je suis inscrit à un programme d'études supérieures en sciences naturelles ou en génie, ou j'occupe un poste de niveau postdoctoral. Oui Non

Du : 
au : 

 Valider

Résumé de la proposition

Demande - Programme de subventions à la découverte - individuelles

 Fermer la session

Résumé de la proposition

Résumé (obligatoire)

Maximum de 3000 caractères

Caractères disponibles:3000

 **B** *I* U ^{x²} ~~x~~

Afficher la
table des matières

Traduction dans la deuxième langue officielle

Maximum de 3000 caractères

Résumé de la proposition



Traduction dans la deuxième langue officielle

Maximum de 3000 caractères
Caractères disponibles:3000

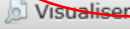

Afficher la table des matières

Sauvegarder et précédent Sauvegarder et valider Sauvegarder et suivant

 Visualiser  Retourner à l'aperçu de la demande

 [Signaler cette page](#)

Dépenses prévues

Demande - Programme de subventions à la découverte - individuelles

 Fermer la session

Dépenses prévues

	Année 1 Qté	Année 1 Montant	Année 2 Qté	Année 2 Montant	Année 3 Qté	Année 3 Montant	Année 4 Qté	Année 4 Montant	Année 5 Qté	Année 5 Montant	
Salaires et avantages sociaux											
Sélectionner le type c	0	0 \$	0	0 \$	0	0 \$	0	0 \$	0	0 \$	<input type="button" value="Supprimer la ligne"/> <input type="button" value="Insérer une ligne"/>
Sous-total		0 \$		0 \$		0 \$		0 \$		0 \$	
Sélectionner le type c	0	0 \$	0	0 \$	0	0 \$	0	0 \$	0	0 \$	<input type="button" value="Supprimer la ligne"/> <input type="button" value="Insérer une ligne"/>
Sous-total		0 \$		0 \$		0 \$		0 \$		0 \$	
Appareillage ou installation											
Sélectionner le type c		0 \$		0 \$		0 \$		0 \$		0 \$	<input type="button" value="Supprimer la ligne"/> <input type="button" value="Insérer une ligne"/>
Sous-total		0 \$		0 \$		0 \$		0 \$		0 \$	
Matériaux et fournitures											
		0 \$		0 \$		0 \$		0 \$		0 \$	<input type="button" value="Supprimer la ligne"/> <input type="button" value="Insérer une ligne"/>
Sous-total		0 \$		0 \$		0 \$		0 \$		0 \$	

Afficher la table des matières

Dépenses prévues

Matériaux et fournitures						
<input type="text"/>	<input type="text" value="0 \$"/>	<input type="text" value="0 \$"/>	<input type="text" value="0 \$"/>	<input type="text" value="0 \$"/>	<input type="text" value="0 \$"/>	<input type="button" value="Supprimer la ligne"/> <input type="button" value="Insérer une ligne"/>
Sous-total	<input type="text" value="0 \$"/>	<input type="text" value="0 \$"/>	<input type="text" value="0 \$"/>	<input type="text" value="0 \$"/>	<input type="text" value="0 \$"/>	
Déplacements						
Sélectionner le type c ▾	<input type="text" value="0 \$"/>	<input type="text" value="0 \$"/>	<input type="text" value="0 \$"/>	<input type="text" value="0 \$"/>	<input type="text" value="0 \$"/>	<input type="button" value="Supprimer la ligne"/> <input type="button" value="Insérer une ligne"/>
Sous-total	<input type="text" value="0 \$"/>	<input type="text" value="0 \$"/>	<input type="text" value="0 \$"/>	<input type="text" value="0 \$"/>	<input type="text" value="0 \$"/>	
Coûts de diffusion						
Sélectionner le type c ▾	<input type="text" value="0 \$"/>	<input type="text" value="0 \$"/>	<input type="text" value="0 \$"/>	<input type="text" value="0 \$"/>	<input type="text" value="0 \$"/>	<input type="button" value="Supprimer la ligne"/> <input type="button" value="Insérer une ligne"/>
Sous-total	<input type="text" value="0 \$"/>	<input type="text" value="0 \$"/>	<input type="text" value="0 \$"/>	<input type="text" value="0 \$"/>	<input type="text" value="0 \$"/>	
Autre (préciser)						
<input type="text"/>	<input type="text" value="0 \$"/>	<input type="text" value="0 \$"/>	<input type="text" value="0 \$"/>	<input type="text" value="0 \$"/>	<input type="text" value="0 \$"/>	<input type="button" value="Supprimer la ligne"/> <input type="button" value="Insérer une ligne"/>
Sous-total	<input type="text" value="0 \$"/>	<input type="text" value="0 \$"/>	<input type="text" value="0 \$"/>	<input type="text" value="0 \$"/>	<input type="text" value="0 \$"/>	
TOTAL DES DÉPENSES PRÉVUES						
	<input type="text" value="0 \$"/>	<input type="text" value="0 \$"/>	<input type="text" value="0 \$"/>	<input type="text" value="0 \$"/>	<input type="text" value="0 \$"/>	
Contribution totale en espèces de l'industrie (le cas échéant)	<input type="text" value="0 \$"/>	<input type="text" value="0 \$"/>	<input type="text" value="0 \$"/>	<input type="text" value="0 \$"/>	<input type="text" value="0 \$"/>	
Contribution totale en espèces de	<input type="text" value="0 \$"/>	<input type="text" value="0 \$"/>	<input type="text" value="0 \$"/>	<input type="text" value="0 \$"/>	<input type="text" value="0 \$"/>	

Afficher la table des matières

Rapport avec d'autres sources de financement

Demande

État	Titre	Occasion de financement	Étape	Mise à jour	Action
⚠	Short and descriptive title	Programme de subventions à la découverte - individuelles	Demande	2017-08-10 11:39:31	Modifier Visualiser

▼ État des modules

État	Nom de la section	État	Nom de la section
⚠	Identification	⚠	Résumé de la proposition
⚠	Dépenses prévues	⚠	Rapport avec d'autres sources de financement
⚠	Plan de formation du PHQ	⚠	Contributions antérieures à la formation du PHQ
⚠	Contributions les plus importantes	⚠	Renseignements supplémentaires relatifs aux contributions
⚠	Détail des activités	⚠	Profil d'admissibilité

→ Sélectionner le module

Demande - Programme de subventions à la découverte - individuelles [Fermer la session](#)

Rapport avec d'autres sources de financement

Maximum de 12000 caractères
Caractères disponibles:12000

Atteindre la table des matières

← Explications claires

Êtes-vous titulaire d'une subvention des IRSC ou du CRSH ou avez-vous présenté une demande de financement à l'un de ces organismes? (obligatoire)

[Sauvegarder et précédent](#) [Sauvegarder et valider](#) [Sauvegarder et suivant](#)

[Visualiser](#) [Retourner à l'aperçu de la demande](#)

Plan de formation du PHQ

Demande - Programme de subventions à la découverte - individuelles

Fermer la session

Plan de formation du PHQ (obligatoire)

Maximum de 6000 caractères

Caractères disponibles:6000

Limite augmentée à 9 000
caractères à partir du concours de
2021

B I U x² x₃

Afficher la
table des matières

Sauvegarder et précédent

Sauvegarder et valider

Sauvegarder et suivant

Visualiser

Retourner à l'aperçu de la demande

Contributions antérieures à la formation de PHQ

Demande - Programme de subventions à la découverte - individuelles

Fermer la session

Contributions antérieures à la formation du PHQ (obligatoire)

Maximum de 3000 caractères

Caractères disponibles:3000



Limite augmentée à 6 000 caractères à partir du concours de 2021

Afficher la table des matières

 Sauvegarder et précédent  Sauvegarder et valider  Sauvegarder et suivant

 Visualiser  Retourner à l'aperçu de la demande

Contributions les plus importantes

Demande - Programme de subventions à la découverte - individuelles



Contributions les plus importantes

Contributions les plus importantes (obligatoire)

Maximum de 9000 caractères

Caractères disponibles:9000



Afficher la
table des matières

 Sauvegarder et précédent  Sauvegarder et valider  Sauvegarder et suivant

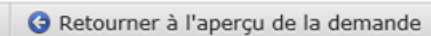
 Visualiser  Retourner à l'aperçu de la demande

Renseignements supplémentaires relatifs aux contributions

Demande - Programme de subventions à la découverte - individuelles

 Fermer la session

Renseignements supplémentaires relatifs aux contributions

Maximum de 3000 caractères

Caractères disponibles:3000

 **B** *I* U x^2 x_2

Afficher la
table des matières

 Sauvegarder et précédent  Sauvegarder et valider  Sauvegarder et suivant

 Visualiser  Retourner à l'aperçu de la demande

Détail des activités

Demande - Programme de subventions à la découverte - individuelles

Fermer la session

Détail des activités

Titre de la demande

The crystal structure of DNA

Le titre de la demande qui apparaît à l'écran « Identification » est le suivant :

Exigences en matière d'attestation

La recherche proposée implique-t-elle la participation d'êtres humains? (obligatoire)

Oui Non

La recherche proposée implique-t-elle le recours à des animaux? (obligatoire)

Oui Non

La recherche proposée implique-t-elle le recours à des cellules souches pluripotentes humaines? (obligatoire)

Oui Non

Incidence environnementale

A. Une partie de la recherche proposée sera-t-elle réalisée sur un territoire domanial au Canada, à l'exception des terres dont le commissaire du Yukon, celui des Territoires du Nord-Ouest ou celui du Nunavut a la gestion et la maîtrise, selon l'interprétation de ces expressions au paragraphe 2(1) de la [Loi canadienne sur l'évaluation environnementale, \(2012\)](#) (LCEE 2012)? (obligatoire)

Oui Non

B. Une partie de la recherche proposée sera-t-elle réalisée à l'extérieur et à l'étranger? (obligatoire)

Oui Non

C. (i) La subvention permettra-t-elle de mener à bien, en tout ou en partie, un projet désigné tel qu'il est indiqué dans le [Règlement désignant les activités concrètes](#)? (obligatoire)

Oui Non

Ou

(ii) Une partie de la recherche proposée relève-t-elle d'un projet désigné (mentionné dans le [Règlement désignant les activités concrètes](#)) et est-elle menée par un tiers? (obligatoire)

Oui Non

Codes de sujets de recherche

S'il vous plaît sélectionner au moins un

1.

Afficher la table des matières

Détail des activités

Codes de sujets de recherche

S'il vous plaît sélectionner au moins un code de sujet de recherche (obligatoire)

1. Sélectionner
2. Sélectionner



Codes par domaine d'application

S'il vous plaît sélectionner au moins un code de domaine d'application (obligatoire)

1. Sélectionner
2. Sélectionner



Mots clés

Donnez au plus dix mots clés qui décrivent la proposition. (obligatoire)

1. x-ray crystallography
- 2.
- 3.
- 4.
- 5.
- 6.
- 7.
- 8.
- 9.
- 10.

Afficher la table des matières







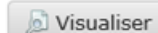

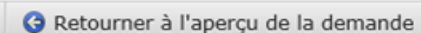



Pièces jointes

Aperçu de la demande

Fermer la session



Il reste 106 jours 10 heures 2 minutes avant la date limite de présentation des demandes à l'organisme subventionnaire; veuillez consulter votre établissement au sujet de sa date limite de présentation des demandes, le cas échéant.

Date limite: 01 novembre, 2019 20:00 (heure normale de l'Est)

Demande

État	Titre	Occasion de financement	Étape	Mise à jour	Action
	The crystal structure of DNA	Programme de subventions à la découverte - individuelles	Demande	2019-07-18 09:51:06	Modifier Visualiser

État des modules

État	Nom de la section	État	Nom de la section
	Identification		Résumé de la proposition
	Dépenses prévues		Rapport avec d'autres sources de financement
	Plan de formation du PHQ		Contributions antérieures à la formation du PHQ
	Contributions les plus importantes		Renseignements supplémentaires relatifs aux contributions
	Détail des activités		Profil d'admissibilité

Cliquer pour ajouter les pièces jointes

Pièces jointes

État	Titre	Type de document	Mise à jour	Action
		Proposition	2019-07-18 09:36:28	Joindre
		Justification du budget	2019-07-18 09:36:28	Joindre

Pièces jointes

Télécharger une pièce jointe

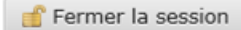

Proposition

Présentation générale :

- La police de caractères utilisée pour le corps du texte doit être en Times New Roman et d'au moins 12 points
- Simple interligne; maximum de six lignes par pouce
- Les marges (latérales, supérieure et inférieure) doivent être établies à au moins 3/4 po (1,87 cm)

Votre fichier doit être conforme aux directives suivantes :

- Format PDF (suffixe *.pdf); non protégé
- Ne doit pas dépasser la limite établie à 10 Mo
- 8 1/2" x 11" (216 mm x 279 mm) ou A4 (210 mm x 297 mm)
- Maximum de 5 page(s)

Ajouter une pièce jointe

Titre (obligatoire)

Fichier

Sélectionner



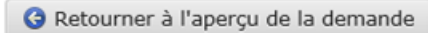

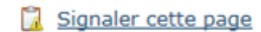

Obtention du numéro de confirmation de votre CVC

Le CV commun canadien
www.ccv-cvc.ca

English Accueil Contactez-nous Aide Sortir

Bienvenue CV Versions Historique Consentement Utilitaires NIP/Compte système Compte

Bienvenue Financement in canadien 2016-06-22 16:31 EST

Dr. Sophie De Générique

Messages du système
2012-05-16. Entretien du système
L'entretien du système se fait:
Quotidiennement - 6h00 à 8h00 HE
Dimanche - 6h00 à 9h00 HE
Le système peut être non-disponible pendant ce temps.

Membres du CVC

Association Canadienne du Diabète

calculcanada

Chaires de recherche du Canada Canada Research Chairs
Social Sciences and Humanities Research Council of Canada Conseil de recherches en sciences humaines du Canada

NSERC CRSNG

INNOVATION.CA

Obtention du numéro de confirmation de votre CVC

Le CV commun canadien
WWW.CCV-CVC.CA

English Accueil Contactez-nous Aide Sortir

Bienvenue CV Versions Historique Consentement Utilitaires NIP/Compte système Compte

CV de financement - Liste des sections 2019-08-16 14:39 EST

Charger Aperçu Soumettre

Source de financement CRSNG ?

Type de CV CRSNG_Chercheur ?

Section	Inclus/Entrées	Dernière modification
0 enregistrement(s)		

Obtention du numéro de confirmation de votre CVC



Le CV commun canadien
www.ccv-cvc.ca

English Accueil Contactez-nous Aide Sortir

Bienvenue CV Versions Historique Consentement Utilitaires NIP/Compte système Compte

CV de financement - Liste des sections 2019-08-16 14:42 EST

Charger Aperçu **Soumettre**

Source de financement CRSNG ?

Type de CV CRSNG_Chercheur ?

 Instructions spécifiques - CRSNG

Obtention du numéro de confirmation de votre CVC



The screenshot shows the website header with a red maple leaf logo and the text "Le CV commun canadien" and "www.ccv-cvc.ca". Below the header is a navigation menu with links: English, Accueil, Contactez-nous, Aide, and Sortir. A secondary menu includes: Bienvenue, CV (highlighted), Versions, Historique, Consentement, Utilitaires, NIP/Compte système, and Compte. The main content area is titled "Consentement" and shows the date and time "2019-08-16 14:44 EST". There are two buttons: "J'accepte" and "Je refuse". Below the buttons is a paragraph of text explaining the consent process.

Le CV commun canadien
www.ccv-cvc.ca

English Accueil Contactez-nous Aide Sortir

Bienvenue **CV** Versions Historique Consentement Utilitaires NIP/Compte système Compte

Consentement 2019-08-16 14:44 EST

Vous êtes sur le point de soumettre et partager votre CV électronique avec une autre organisation. Lorsque vos renseignements seront transférés avec succès, l'organisation désignée sera responsable de la gestion et de la protection des renseignements personnels partagés. Veuillez noter : pour toute demande relative à vos informations personnelles, vous devrez communiquer directement avec l'organisation concernée. Vous consentez à partager votre CV et vos renseignements personnels avec l'organisation sélectionnée. Pour plus d'informations, veuillez consulter l'énoncé de confidentialité.

Obtention du numéro de confirmation de votre CVC (suite)

The screenshot shows the 'Le CV commun canadien' website interface. At the top, there is a red maple leaf logo and the text 'Le CV commun canadien' with the URL 'www.ccv-cvc.ca'. Below this is a navigation menu with options: English, Accueil, Contactez-nous, Aide, and Sortir. A secondary menu includes: Bienvenue, CV, Versions, Historique, Consentement, Utilitaires, NIP/Compte système, and Compte. The main content area displays 'CV de financement - Liste des sections' and the date '2019-08-16 14:45 EST'. A green message states: 'Votre CV a été soumis. Le numéro de confirmation est : [green box]'. Below this, it says: 'Vous pouvez consulter les fichiers PDF et XML soumis en cliquant sur la page Historique.' There are three buttons: 'Charger', 'Aperçu', and 'Soumettre'. Two dropdown menus are visible: 'Source de financement' with 'CRSNG' selected, and 'Type de CV' with 'CRSNG_Chercheur' selected. Both dropdowns have a question mark icon. At the bottom, there is a link for 'Instructions spécifiques - CRSNG' and a table header with columns: 'Section', 'Inclus/Entrées', and 'Dernière modificatio'.

Numéro de 7 chiffres

Le CV commun canadien
www.ccv-cvc.ca

English Accueil Contactez-nous Aide Sortir

Bienvenue CV Versions Historique Consentement Utilitaires NIP/Compte système Compte

CV de financement - Liste des sections 2019-08-16 14:45 EST

Votre CV a été soumis. Le numéro de confirmation est : [green box]

Vous pouvez consulter les fichiers PDF et XML soumis en cliquant sur la page Historique.

Charger Aperçu Soumettre







Source de financement CRSNG ?

Type de CV CRSNG_Chercheur ?

Instructions spécifiques - CRSNG

Section	Inclus/Entrées	Dernière modificatio
---------	----------------	----------------------

Joindre le CVC

Pièces jointes				
État	Titre	Type de document	Mise à jour	Action
		Proposition	2019-07-18 09:36:28	 Joindre
		Justification du budget	2019-07-18 09:36:28	 Joindre
		Autres sources de financement (résumés, budgets)	2019-07-18 09:36:28	 Joindre
		Liste de références	2019-07-18 09:36:28	 Joindre
		Échantillons de contributions à la recherche	2019-07-18 09:36:28	 Joindre
		Échantillons de contributions à la recherche	2019-07-18 09:36:28	 Joindre
		Échantillons de contributions à la recherche	2019-07-18 09:36:28	 Joindre
		Échantillons de contributions à la recherche	2019-07-18 09:36:28	 Joindre
		Attestation (contributions confidentielles)	2019-07-18 09:36:28	 Joindre

Cliquer pour joindre le CVC

 Exporter la demande et pièces jointes en PDF

CV communs canadiens en pièces jointes				
État	Titre	Rôle	Mise à jour	Action
		Candidat	2019-07-18 09:36:28	 Joindre

 Soumettre  Effacer la demande

Téléchargement du CVC

Téléchargement du CV commun canadien

Consulter les [instructions](#) pour savoir comment remplir et joindre votre CV commun canadien (CVC).



Remarque : Pour que le téléchargement de votre CVC fonctionne, le prénom et le nom de famille utilisés pour votre compte du CVC **doivent être identiques** à ceux utilisés pour votre compte du Portail de recherche. De plus, l'adresse électronique utilisée pour la création de votre compte du Portail de recherche **doit être identique** à au moins une de celles que vous avez indiquées pour le CVC (adresse utilisée pour créer votre compte de CVC ou l'une de celles indiquées dans la section « Adresses de courriel » de votre CVC).

Portail de recherche : Pour modifier votre prénom, votre nom de famille ou votre adresse électronique, rendez-vous à la section « Profil de l'utilisateur ».

CVC : Pour modifier votre prénom, votre nom de famille ou votre adresse électronique, entrez dans le CVC et cliquez sur « **Compte** » dans la barre de menus située dans la partie supérieure. Pour modifier d'autres adresses électroniques dans votre CVC, rendez-vous à la section « Adresses de courriel » du modèle pertinent du CVC.

Fermer la session

Ajouter un nouveau CV commun canadien

Numéro de confirmation :

Télécharger



















CV commun canadien téléchargé

Titre du fichier	Date de téléchargement	Action
------------------	------------------------	--------

Retour à l'aperçu de la demande

[Signaler cette page](#)

Exportation de la demande en PDF

Pièces jointes				
État	Titre	Type de document	Mise à jour	Action
		Proposition	2019-07-18 09:36:28	 Joindre
		Justification du budget	2019-07-18 09:36:28	 Joindre
		Autres sources de financement (résumés, budgets)	2019-07-18 09:36:28	 Joindre
		Liste de références	2019-07-18 09:36:28	 Joindre
		Échantillons de contributions à la recherche	2019-07-18 09:36:28	 Joindre
		Échantillons de contributions à la recherche	2019-07-18 09:36:28	 Joindre
		Échantillons de contributions à la recherche	2019-07-18 09:36:28	 Joindre
		Échantillons de contributions à la recherche	2019-07-18 09:36:28	 Joindre
		Attestation (contributions confidentielles)	2019-07-18 09:36:28	 Joindre

 Exporter la demande et pièces jointes en PDF



CV communs canadiens en pièces jointes				
État	Titre	Rôle	Mise à jour	Action
		Candidat	2019-07-18 09:36:28	 Joindre

 Soumettre  Effacer la demande

Dépôt de la demande

Pièces jointes				
État	Titre	Type de document	Mise à jour	Action
		Proposition	2019-07-18 09:36:28	 Joindre
		Justification du budget	2019-07-18 09:36:28	 Joindre
		Autres sources de financement (résumés, budgets)	2019-07-18 09:36:28	 Joindre
		Liste de références	2019-07-18 09:36:28	 Joindre
		Échantillons de contributions à la recherche	2019-07-18 09:36:28	 Joindre
		Échantillons de contributions à la recherche	2019-07-18 09:36:28	 Joindre
		Échantillons de contributions à la recherche	2019-07-18 09:36:28	 Joindre
		Échantillons de contributions à la recherche	2019-07-18 09:36:28	 Joindre
		Attestation (contributions confidentielles)	2019-07-18 09:36:28	 Joindre

 Exporter la demande et pièces jointes en PDF

CV communs canadiens en pièces jointes				
État	Titre	Rôle	Mise à jour	Action
		Candidat	2019-07-18 09:36:28	 Joindre

 Soumettre  Effacer la demande